

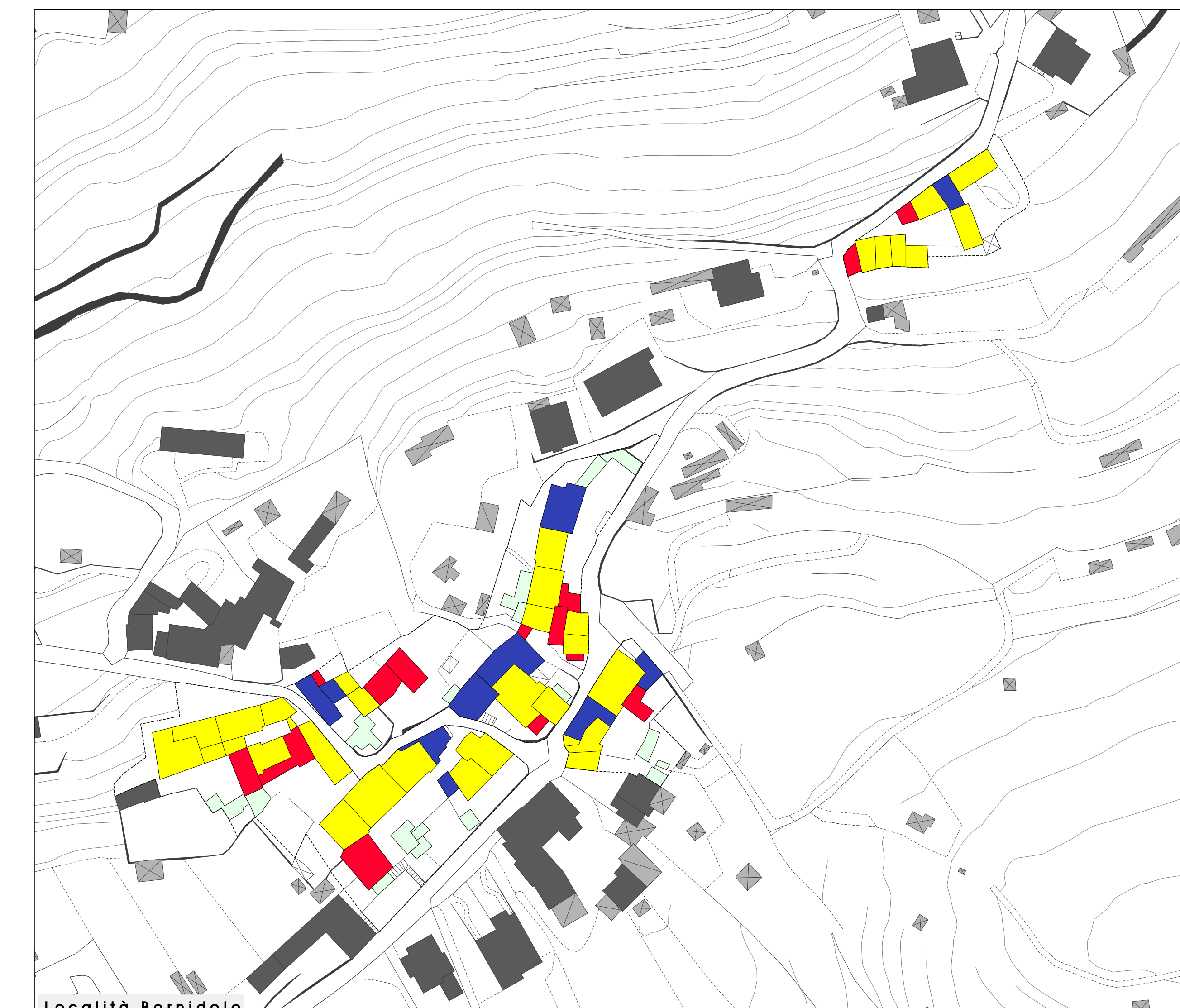

Località Salvadino



Località Villa



Località Bordinolo



Località Chiesa



Località Gurale

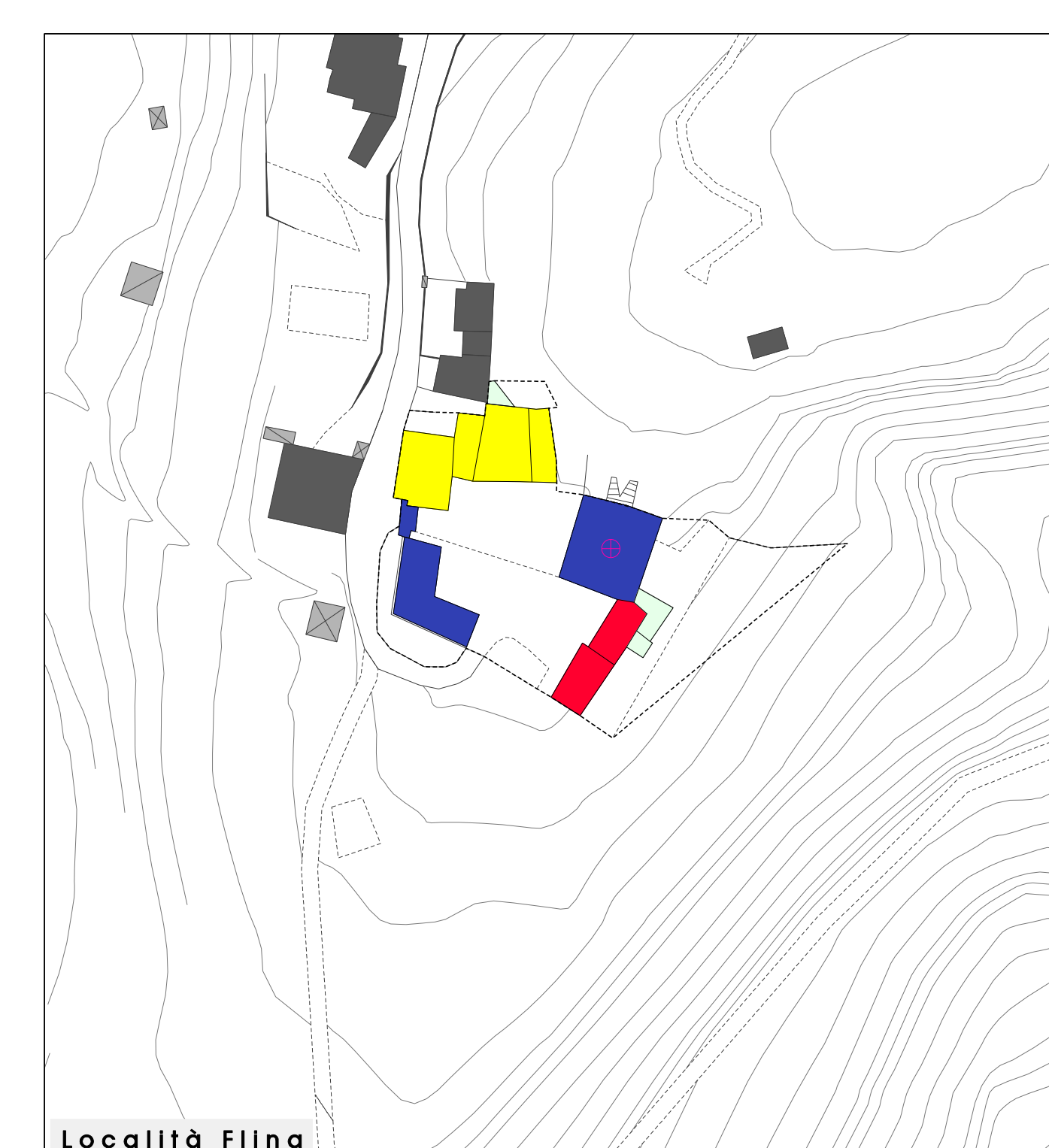

Località Filina



Località Sorsolo

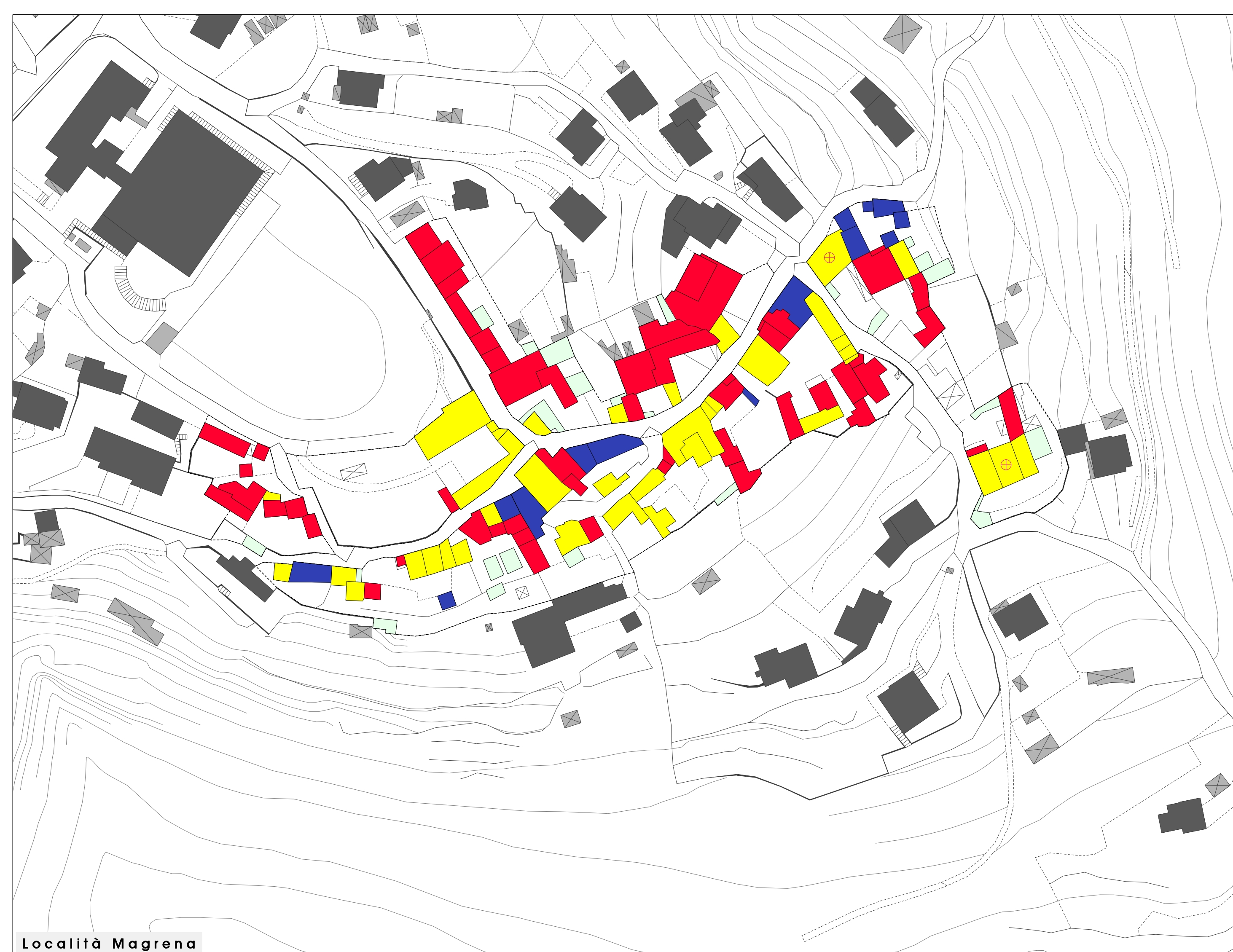

Località Magrena

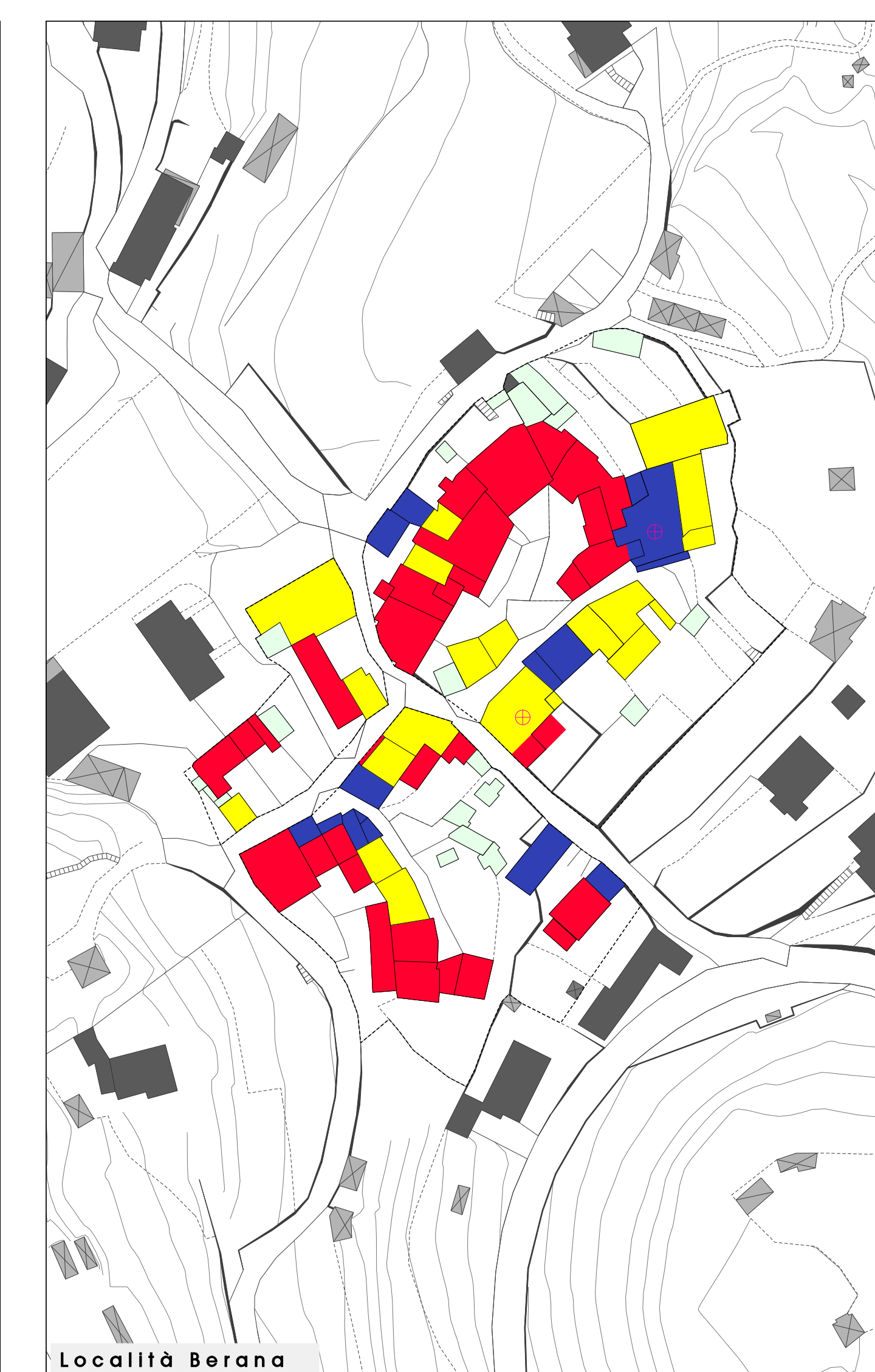

Località Berana

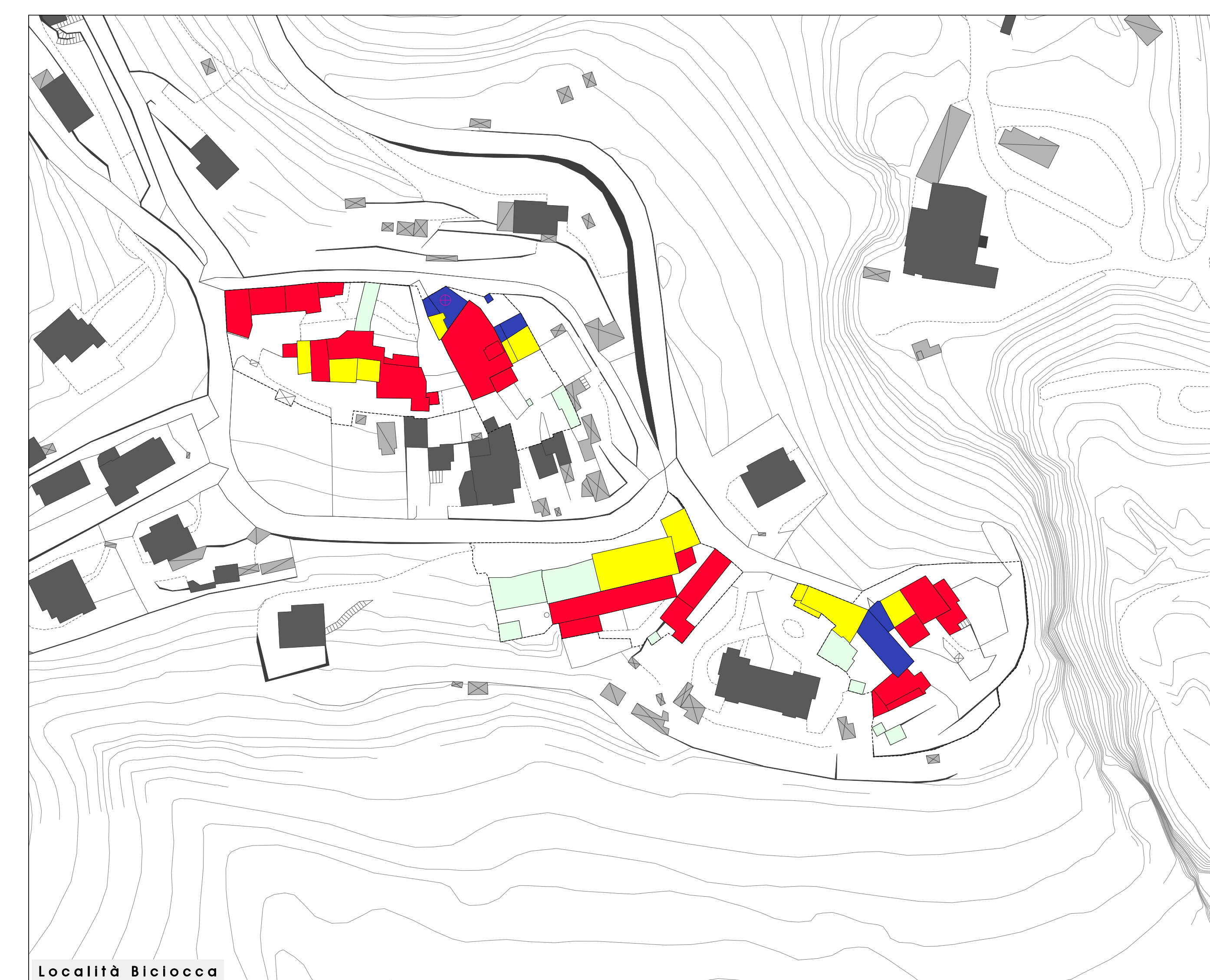

Località Biclocca

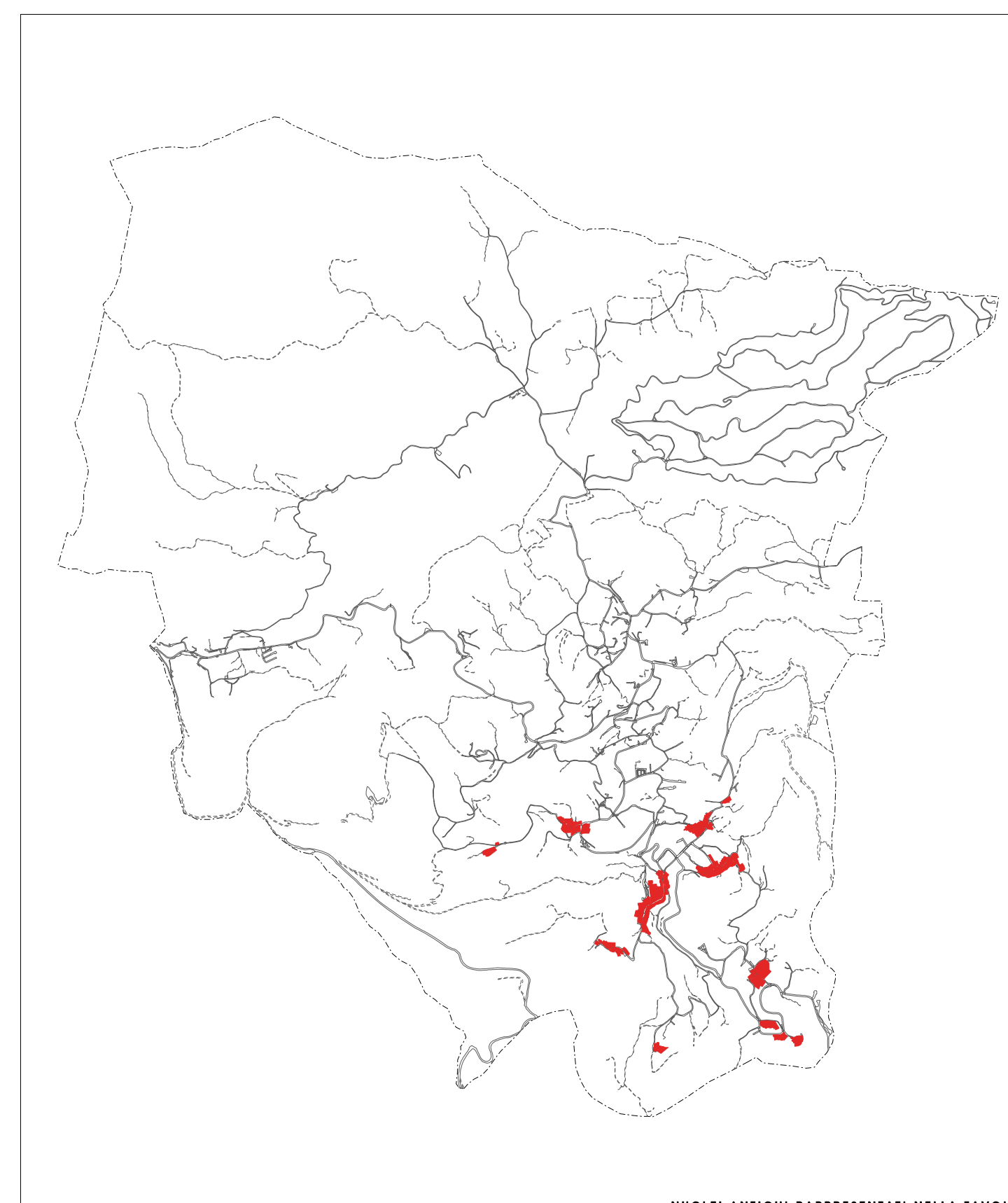

NUCLEI ANTICHI RAPPRESENTATI NELLA TAVOLA

- LEGENDA**
- Con caratteri originali
  - Nel rispetto dei caratteri originali
  - In contrasto con i caratteri originali
  - S Beni soggetti a specifico decreto di vincolo ai sensi del D.Lgs. n. 42/2004
  - B "BENI AVENTI VALORE DI CIVILTÀ" Art. 4 del D.Lgs. n°490 del 29-10-1999
  - P "BENI DI INTERESSE PAESAGGISTICO O STORICO-MONUMENTALE" Art. 8 della L.R. 12/2005
  - Accessori
  - Perimetro Zona "A" Nuclei Antichi

Regione Lombardia - Provincia di Brescia  
**Comune di Serle**  
**Piano di Governo del Territorio**  
 Documento di Piano - Quadro Conoscitivo  
 Approvato con delibera C.C. n.15 del 25 Giugno 2009

**Progettisti**  
 Studio di Architettura DGGM  
 Arch. Marco Garau  
 Arch. Dario Grazioli

**Collaboratori:**  
 Arch. Nicolo Cabras  
 Arch. Elisa Gabrielli  
 Arch. Alessandro Ferranti

**Consulenti**

**Aspetti Socio-Economici:**  
 Istituto Politecnico  
 Rog. A. Braolchini  
 Dott. E. Ugatti

**Aspetti della Mobilità:**  
 Studio di Architettura DGGM  
 Arch. Marco Garau  
 Arch. Dario Grazioli

**Aspetti Idrogeologici:**  
 Studio Associato di Geologia Applicata ed Ambientale:  
 Dott.ssa Geol. L. Zecchini  
 Dott. Geol. G. Bembo

**Aspetti Ambientali e V.A.S.:**  
 Dott. Davide Garesini

**Aspetti Legali:**  
 Avv. Mauro Balerini

Il sindaco Il segretario I Progettisti